

Aumer le parfum des roses, au Château de Rambures



Balade dans la roseraie du Parc du Château de Rambures



Situé au Sud d'Abbeville, sur la Côte Picarde, le Château de Rambures est un joyau de l'architecture militaire de la fin du Moyen-Age.

En 1412, David de Rambures, grand maître des Arbalétriers de France - la plus haute distinction militaire de l'époque - décide de construire un nouveau château à Rambures.

Aujourd'hui, quelques siècles plus tard, ce sont Hélène et Charles-Henri de Blanchard qui ont repris le flambeau et perpétuent l'esprit des Rambures en faisant vivre ce château. Au printemps 2003, le parc s'est enrichi d'une roseraie contemporaine et d'un jardin de plantes médicinales, tinctoriales et aromatiques. Le tracé de la roseraie s'inspire de l'histoire du Moyen-Age ainsi que de tous les éléments ayant contribué au mode de vie du château (dans l'alimentation, la fabrication des vêtements).

Le jardin de roses, constitué de massifs géométriques, crée un labyrinthe de senteurs et de couleurs. Le long des murs de brique, "des contreforts" de charme, symbolisant les créneaux, sont ponctués de fruitiers et de rosiers grimpants. Des lieux de repos installés aux quatre coins du jardin permettent d'apprécier la roseraie et l'ambiance paisible d'une balade d'une autre époque.

Le cœur et l'âme d'Hélène et Charles-Henri de Blanchard sont dédiés depuis 1969 au domaine dont ils ont hérité, afin qu'il ne tombe jamais dans l'oubli. Le Château de Rambures c'est toute leur vie...

« Les visiteurs sont toujours étonnés, ravis quand ils viennent ici et se sentent plongés au cœur de l'histoire familiale et nationale. Cet ensemble architectural est unique, Charles VII, Louis XI et Henri IV y ont séjourné. De maillon familial en maillon familial, malgré les guerres, Rambures a été maintenu coûte que coûte. Ainsi, nous nous considérons comme « dépositaires » et non « propriétaires ». Ce mot est porteur d'une autre dimension, d'une autre âme. Cette chaîne familiale ne doit pas se rompre. Notre fils aura un jour cette lourde charge. Nous espérons qu'il saura apprécier et protéger Rambures et qu'il mettra autant d'amour dans la mission qui lui reviendra que nous en avons mis afin que ce joyau de la Picardie garde tout son éclat aux yeux de tous. »

Parc et roseraie du Château de Rambures
80140 Rambures (carte : A)
Tél : 03 22 25 10 93
www.chateaufort-rambures.com

Ouvert toute l'année
Tarif : 4,50€ par personne



A voir, à faire à proximité...

Vous avez une après-midi devant vous...

- **Les Jardins d'Harcelaines** à Gamaches (carte : B)
- **Les villas Belle Epoque de Mers les Bains**, carte : C (l'Office de Tourisme organise des visites guidées : renseignez vous !)
- **Le Jardin de Claire**, à Beauchamps (carte : D)
- **Le Bois de Cise**, petite ville de charme perchée sur les falaises de la Côte Picarde (carte : E)
- **La Maison de l'Oiseau et de la Nature**, à Cayeux sur Mer (carte : F)

Vous avez une journée devant vous...

- **L'Herbarium des Remparts** à St-Valery sur Somme. Nicole Quillot y est incollable sur les plantes médicinales (carte : G)
- Location de vélo et balade dans l'estuaire le long des
- Une balade en Baie de Somme en **kayak de mer**
- **Saint Valery sur Somme** : la cité médiévale et la vue imprenable sur la Baie de Somme depuis le haut des remparts

Vous avez un week-end devant vous...

- **La Vallée de la Somme et ses étangs** : baladez vous à pied ou à vélo le long des chemins de halage entre Long, Fontaine sur Somme et Pont-Rémy (carte : H)
- **Amiens** : la Cathédrale Notre Dame, le quartier Saint leu à pied ou en barque, les Hortillonages (carte : i)

A goûter à proximité...

Le gâteau battu de Francis Fréville, à Quesnoy le Montant (carte : J). Un gâteau en forme de toque de cuisiner, à base de farine, de beurre, d'œufs et de levure. Une gourmandise dont le secret de fabrication reste bien gardé...



Le Jardin Floral du Château de Digeon

Le Château de Digeon, une bâtisse du 19ème siècle en briques peintes, est entouré d'un parc d'une superficie de 2,5 hectares, planté d'arbres séculaires et de massifs de fleurs. Adossé au parc, le jardin potager « à la française » remplit sa fonction principale : tous les légumes servent et sont la base de la cuisine familiale ! Mais le potager est aussi un lieu de flânerie où Lidwine et Bruno Goisque marient arbustes et fleurs colorées, remanient les massifs "à la française" et introduisent continuellement de nouvelles plantes pour le plaisir des yeux. Vous partez ensuite à la découverte d'un sentier botanique, créé dans un petit bois et planté de vivaces sauvages de Picardie. Enfin, le jardin de roses vient s'adosser harmonieusement aux anciennes dépendances.

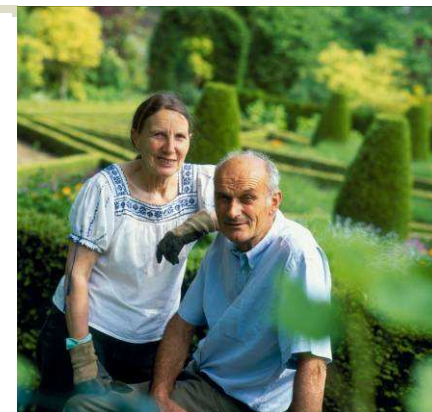

“ *Ca n'a pas de sens de passer douze heures dans son jardin si c'est pour en profiter seul. L'intérêt, c'est de partager avec le visiteur* ”

Lidwine et Bruno Goisque, propriétaires du Jardin Floral du Château de Digeon

Jardin Floral du Château de Digeon
7, rue du Coq Gaulois
80290 Morvillers Saint Saturnin (carte : K)
Tél : 03 22 38 07 12
<http://jardinfloralgoisque.free.fr>



Les falaises d'Ault



Dormir et se restaurer à proximité



- « **La Picardière** », Table Régionale de Picardie* à Epagnette (carte : L). En cuisine : Michel Savreux : « *Le terroir picard est si riche, il y a tant de recettes, le menu peut changer à l'infini. Les ficielles picardes et le gâteau battu ont beaucoup de succès... Le gâteau de Valloires par exemple est un dessert que j'ai conçu en hommage à l'abbaye de Valloires, dont les moines cultivaient des poiriers. Ces détails, j'aime les partager avec les gourmets, je sors de ma cuisine pour en parler...* »

- **Les chambres d'hôtes de Robert Acoulon**, à Buigny les Gamaches (carte : M)
- **Les chambres d'hôtes d'Ernest et Michelle Buiret**, à Buigny les Gamaches
- **Les chambres d'hôtes de Pierre Jacques** (« Les Charmilles ») à Martainville (carte : N)
- **Les chambres d'hôtes de Jacques Perrot** (« Le Relais du Colombier ») à Vaux-Marquenneville (carte : O)
- **Les chambres d'hôtes de Dorette Onder de Linden**, à Le Mazis (carte : P)
- **Les chambres d'hôtes de Jean-Philippe Petit** (« Le Moulin »), à Saint Germain sur Bresle (carte : Q)
- « **Le Bellevue** », à Mers les Bains
- « **L'Auberge Picarde** », Logis de France* à Chépy (carte : R)
- « **L'Auberge du Double Six** », Table Régionale de Picardie*, à Gamaches
- « **La Gare aux Gourmets** », Table Régionale de Picardie*, à Woincourt (carte : S)

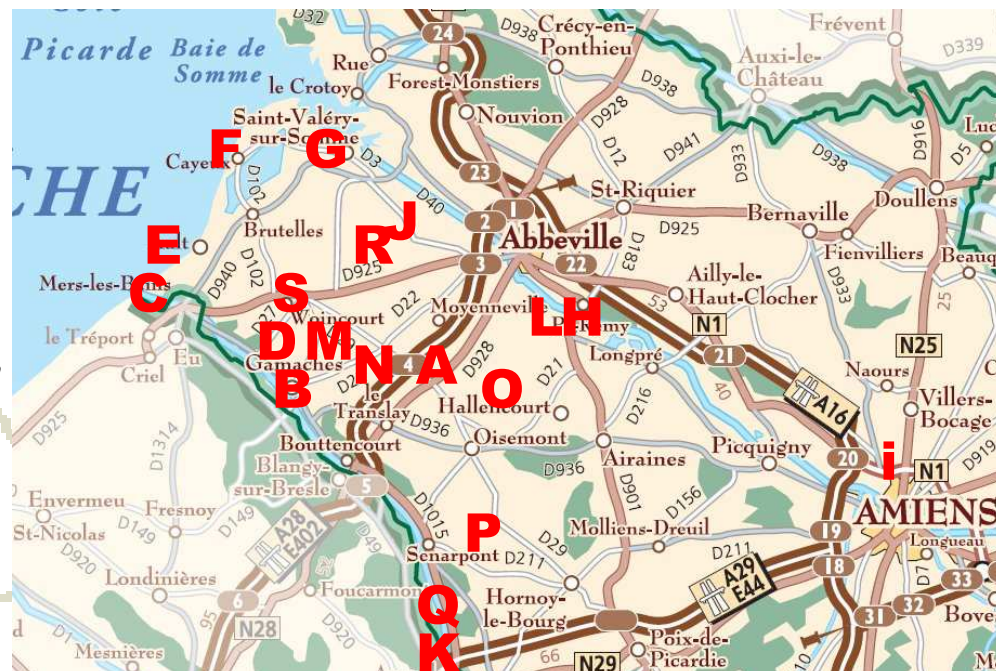

- | | | |
|-----------------------------------|--------------------------------------|----------------------------------|
| A – Rambures | H – Pont Rémy | O – Vaux Marquenneville |
| B – Gamaches | i – Amiens | P – Le Mazis |
| C – Mers les Bains | J – Quesnoy le Montant | Q – St Germain sur Bresle |
| D – Beauchamps | K – Morvillers Saint Saturnin | R – Chépy |
| E – Le Bois de Cise | L – Epagnette | S – Woincourt |
| F – Cayeux sur Mer | M – Buigny les Gamaches | |
| G – Saint Valery sur Somme | N – Martainville | |



* Le label Logis de France vous assure une qualité d'accueil, d'authenticité et de découverte des terroirs à travers une carte qui met en valeur les produits locaux.
Les Tables Régionales de Picardie regroupent des restaurateurs qui travaillent des produits locaux et proposent des recettes de Picardie.

Levez les yeux !

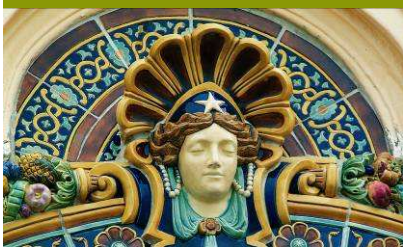

En balade sur la Côte Picarde, à Mers les Bains, levez les yeux ! Sur le front de mer et dans les petites rues environnantes, les quelque 300 villas classées de style Belle Epoque se parent de couleurs gaies et de décors étonnants : céramiques de carreaux à plat, avec bas relief ou haut relief, mosaïques...

INFOS PRATIQUES

Château de Rambures

80140 Rambures
Tél : 03 22 25 10 93
www.chateauaufort-rambures.com

Jardins d'Harcelaines

Château d'Harcelaines
80220 Gamaches
Tél : 03 22 30 95 82

Le Jardin de Claire

4, route d'Incheville
80770 Beauchamps
Tél : 03 22 26 11 61

La Maison de l'Oiseau

80410. Cayeux-Sur-Mer
Tel. : 03 22 26 93 93

Herbarium des Remparts

36, rue Brandt
80230 Saint Valery sur Somme
Tél : 03 22 26 69 37

Kayak de Mer et Va'a de la Baie des Phoques

23, rue de la Ferté
80230 St-Valery-sur-Somme
Tél. 03 22 60 08 44
www.baiedesphoques.org

Boulangerie Francis Fréville

11 rue de l'Eglise
80132 Quesnoy le Montant
Tél : 03 22 24 13 43

Office de Tourisme Mers les Bains

43, rue Jules Barni
80350 Mers les Bains
Tél : 02 27 28 06 46
www.ville-merslesbains.fr

Hébergement / restauration :

La Picardière

101, route de Paris
80580 Epagnette
Tél : 03 22 24 15 28

Robert Acoulon

2, rue de la Place
80220 Buigny les Gamaches
Tél : 03 22 26 14 56
www.gites-du-chant-des-oiseaux.com

Ernest et Michelle Buiret

5, rue de la Place
80220 Buigny les Gamaches
Tél : 03 22 26 15 21

Pierre Jacques

Les Charmilles
41 D928 – Route de Rouen
80140 Martainville
Tél : 03 22 28 03 38

Jacques Perrot

Le Relais du Colombier
16 rue Principale
80140 Vaux Marquenneville
Tél : 03 22 25 12 53

Dorette Onder de Linden

3, rue d'Inval
80430 Le Mazis
Tél : 03 22 25 90 88
www.lemazis.com

Jean-Philippe Petit

Le Moulin
80430 Saint Germain sur Bresle
Tél : 02 35 94 23 78
<http://pageperso.aol.fr/moulinstgermain/moulinstgermain/html>

Le Bellevue

24, esplanade du Général Leclerc
80350 Mers les Bains
Tél.: 02 35 86 12 89
www.aubellevue.com

L'Auberge Picarde

Place de la Gare
80210 Chépy
Tél : 03 22 26 20 78

L'Auberge du Double Six

24, place du Maréchal Leclerc
80220 Gamaches
Tél : 03 22 26 11 39

La Gare aux Gourmets

2, place de la Gare
80520 Woincourt
Tél : 03 22 30 92 42
<http://gare-aux-gourmets.picardieresto.com/>

Tous les hébergements, restaurants et sites de visite sur
www.picardietourisme.com